

COMUNE DI TRIESTE

CATASTO FABBRICATI
FOGLIO 16, MAPPALE 1741 SUB.2
CONSISTENZA MQ. 297
CATEGORIA C/1
CLASSE 7

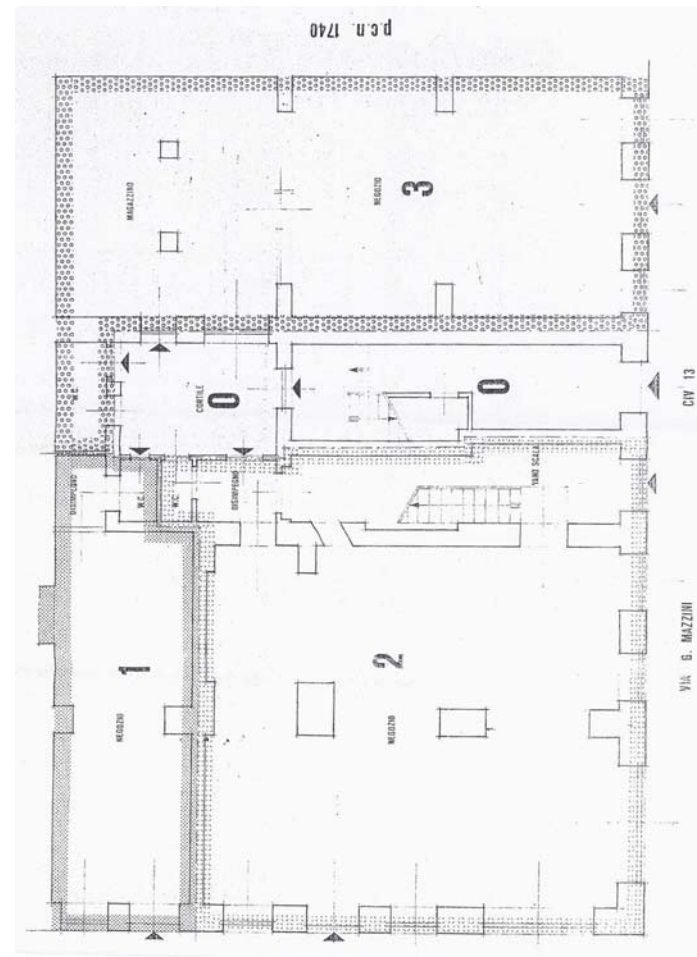

PIANTA PIANO TERRA

DURATA LOCAZIONE
6 ANNI - FINO AL 30/10/2018
€ 85.000,00/ANNO
RATE TRIMESTRALI ANTICIPATE;
DAL 01/11/2010
AGGIORNAMENTO ISTAT 75%.

VIA ROMA N.8A
PIANO TERRA E SOPPALCO

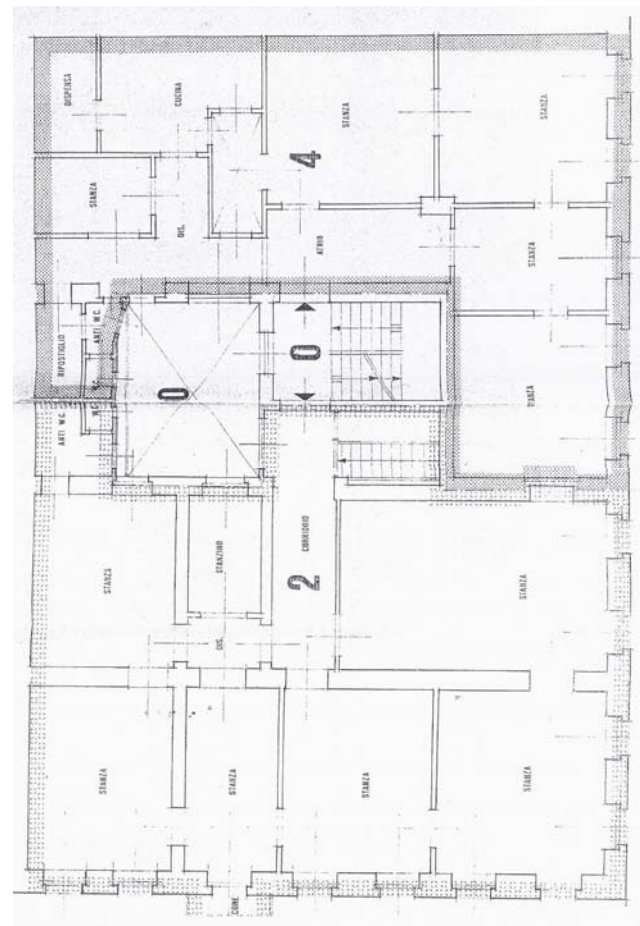

PIANTA PIANO PRIMO

€ 1.300.000,00



FOTOGRAFIA AEREA DELL'AREA



RIPRESA FOTOGRAFICA DEL FABBRICATO DA VIA ROMA